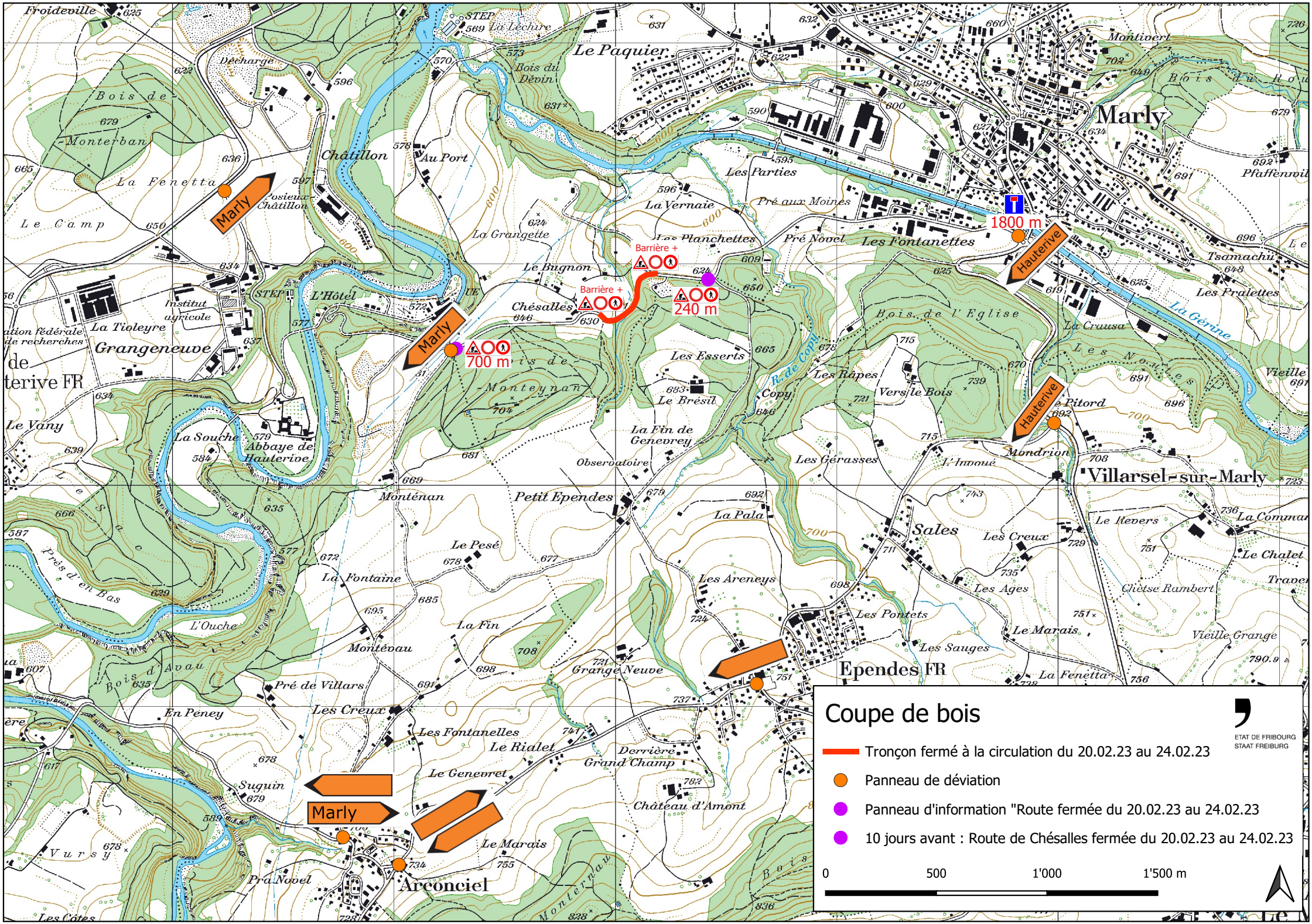
Coupe de bois
ETAT DE FRIBOURG
STAAT FREIBURG
Tronçon fermé à la circulation du 20.02.23 au 24.02.23
Panneau de déviation
Panneau d'information "Route fermée du 20.02.23 au 24.02.23
10 jours avant : Route de Chésalles fermée du 20.02.23 au 24.02.23
0
500
1'000
1'500 m
Marly
Hauterive
Villarsel-sur-Marly
Ependes FR
Arconciel
Grangeneuve
Barrière +
Barrière +
1800 m
240 m
700 m
Le Paquier
Châtillon
Au Port
Les Parties
La Vernaie
Pré aux Moines
Pré Novel
Les Fontanettes
Les Planchettes
La Grangette
Le Bugnon
Chésalles
L'Hôtel
STEP
Institut agricole
La Tioleyre
Bois de Monterban
La Fenetta
Le Camp
Bois de l'Eglise
Les Esserts
Les Râpes
Vers le Bois
Le Brésil
La Fin de Genevrey
Observatoire
Les Gérasses
Monténan
Petit Ependes
La Pala
Le Pesé
La Fontaine
Les Areneys
La Fin
Montévau
Grange Neuve
Pré de Villars
Les Creux
Les Fontanelles
Le Rialet
Derrière Grand Champ
Le Genevret
Château d'Amont
Le Marais
Pra Novel
Suguin
Vursy
En Peney
Bois d'Avau
L'Ouche
Près d'en Bas
Le Saz
Le Vany
La Souche
Abbaye de Hauterive
Les Côtes
Monterban
Sales
Les Creux
Les Ages
Les Pontets
Les Sauges
Le Marais
La Fenetta
Mondrion
L'Innoué
Le Pitord
Le Revers
Le Chalet
Chêtse Rambert
Vieille Grange
Les Pralettes
Tsamachu
La Crausa
Les Noyles
La Gérine
Pfaffenwil
Montivert
Bois du Bou
Vieille
Froideville
Décharge
STEP La Léchure
Bois du Dévin
Posieux-Châtillon
R. de Copy
Copy